

Département de La Loire Atlantique
Commune de VERTOU
Lieu-dit : "La Robardière"

PLAN D'INTÉRIEUR - Rez-de-Chaussée

ECHELLE : 1 / 100



Propriété de DIVIPRO TRANSAC



Date	Modifications	Visa
31/01/2019	Plan Topographique	S.T.
20/03/2019	Plan d'intérieur & Façades	J.B.



S. LEBOEUF - N. DECHEAUX

8bis, Place Saint-Jacques
44 190 CLISSON

Tel : 02.40.54.02.30
Fax : 02.40.54.09.62
contact@progeoconseils.com

DOSSIER n° 2019 023



Département de La Loire Atlantique
Commune de VERTOU
Lieu-dit : "La Robardière"

Propriété de DIVIPRO TRANSAC

PLAN D'INTÉRIEUR - Étage

ECHELLE : 1 / 100

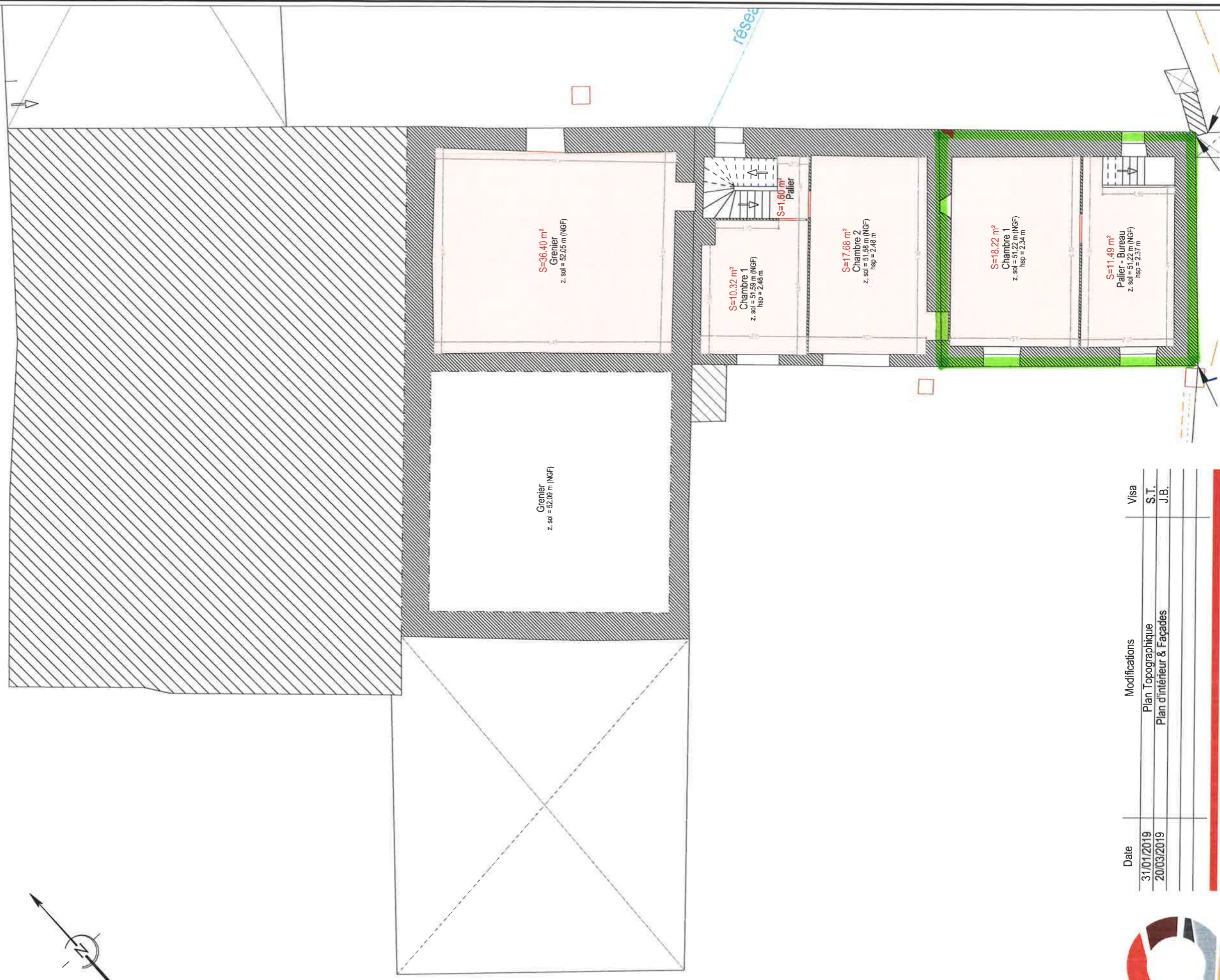

Date	Modifications	Visa
31/01/2019	Plan Topographique	S.T.
20/03/2019	Plan d'intérieur & Façades	J.B.



**PROGEO
CONSEILS**
Géomètres-Experts

S. LEBOEUF - N. DECHENAUX

8bis, Place Saint Jacques
44 190 CLISSON
Tel : 02.40.54.02.30
Fax : 02.40.54.09.62
contact@progeoconseils.com

- Les coordonnées sont rattachées au système légal de référence : le RGF 93 (projection Lambert 9 zones - zone n°6 - CC47).
- Le nivellement est rattaché au N.G.F. (IGN 69) (rattachement par mesures GPS basées sur le réseau TERIA)

DOSSIER n° 2019.023



GEOMETRE-EXPERT
CONSEILLER VALORISER GARANTIR