

Département de La Loire Atlantique  
**Commune de VERTOU**  
 Lieu-dit : "La Robardière"

# PLAN D'INTÉRIEUR - Rez-de-Chaussée

ECHELLE : 1 / 100



## Propriété de DIVIPRO TRANSAC



Date	Modifications	Visa
31/01/2019	Plan Topographique	S.T.
20/03/2019	Plan d'intérieur & Façades	J.B.



**PROGEO  
 CONSEILS**  
 Géomètres-Experts

S. LEBOEUF - N. DECHENAUX

8bis, Place Saint-Jacques  
 44 190 CLISSON  
 Tel : 02.40.54.02.30  
 Fax : 02.40.54.09.62  
 contact@progeoconseils.com

Les coordonnées sont rattachées au système légal de référence : le RGF 93  
 (projection Lambert 9 zones - zone n°6 - CC47).  
 Le nivellement est rattaché au N.G.F. (IGN 69)  
 (rattachement par mesures GPS basées sur le réseau TERIA)

DOSSIER n° 2019.023



Département de La Loire Atlantique  
Commune de VERTOU  
Lieu-dit : "La Robardière"

Propriété de DIVIPRO TRANSAC

# PLAN D'INTÉRIEUR - Étage

ECHELLE : 1 / 100

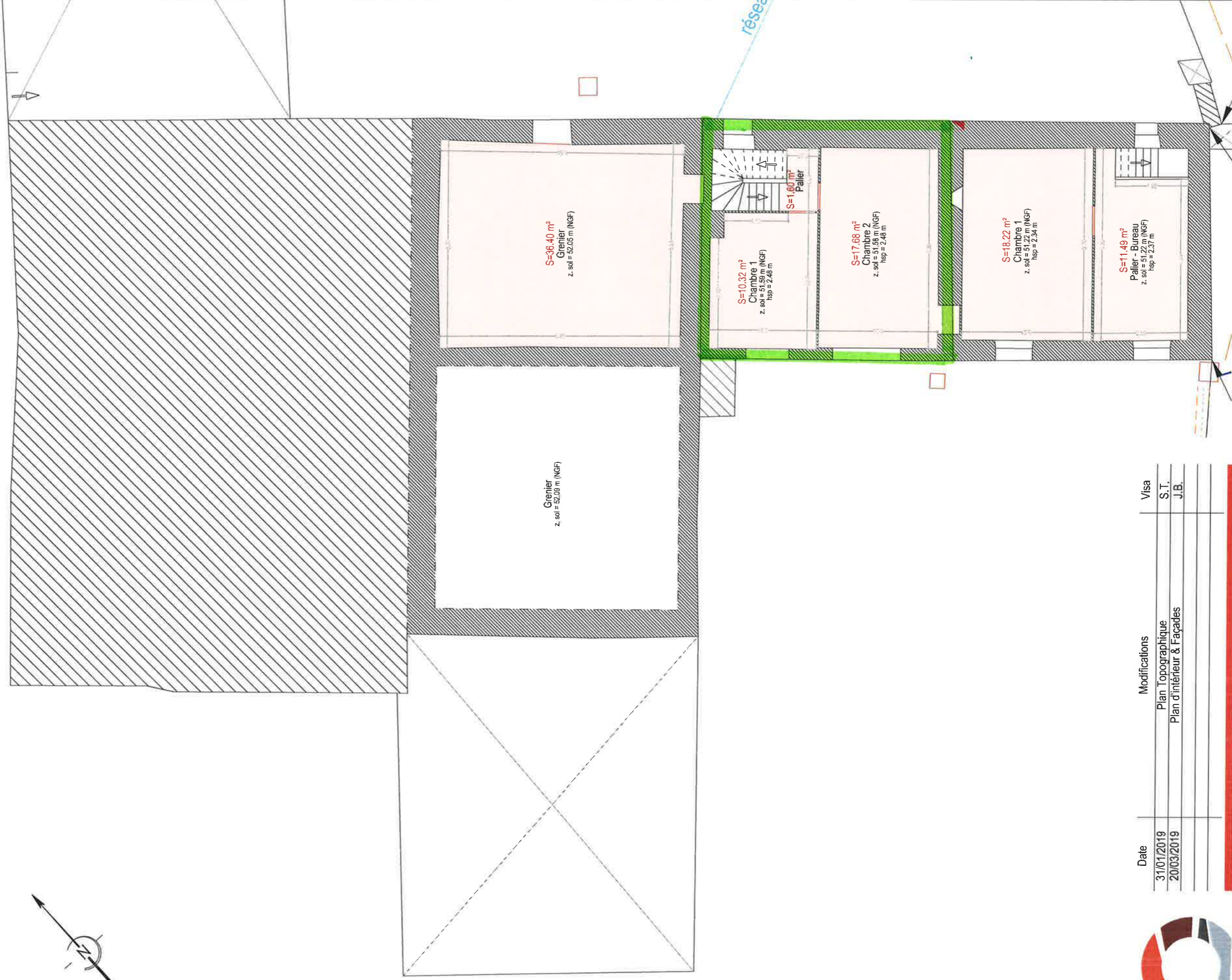

**PROGEO**  
CONSEILS  
Géomètres-Experts

Date	Modifications	Visa
31/01/2019	Plan Topographique	S.T.
20/03/2019	Plan d'intérieur & Façades	J.B.

S. LEBOEUF - N. DECHENAUX

8bis, Place Saint-Jacques  
44 190 CLISSON  
Tel : 02.40.54.02.30  
Fax : 02.40.54.09.62  
contact@progeoconseils.com

Les coordonnées sont rattachées au système légal de référence : le RGF 93  
(projection Lambert 9 zones - zone n°6 - CC47).  
Le nivellement est rattaché au N.G.F. (IGN 69)  
(rattachement par mesures GPS basées sur le réseau TERIA)

DOSSIER n° 2019 023

**GEOMETRE-EXPERT**  
CONSEILLER VALORISER GARANTIR