

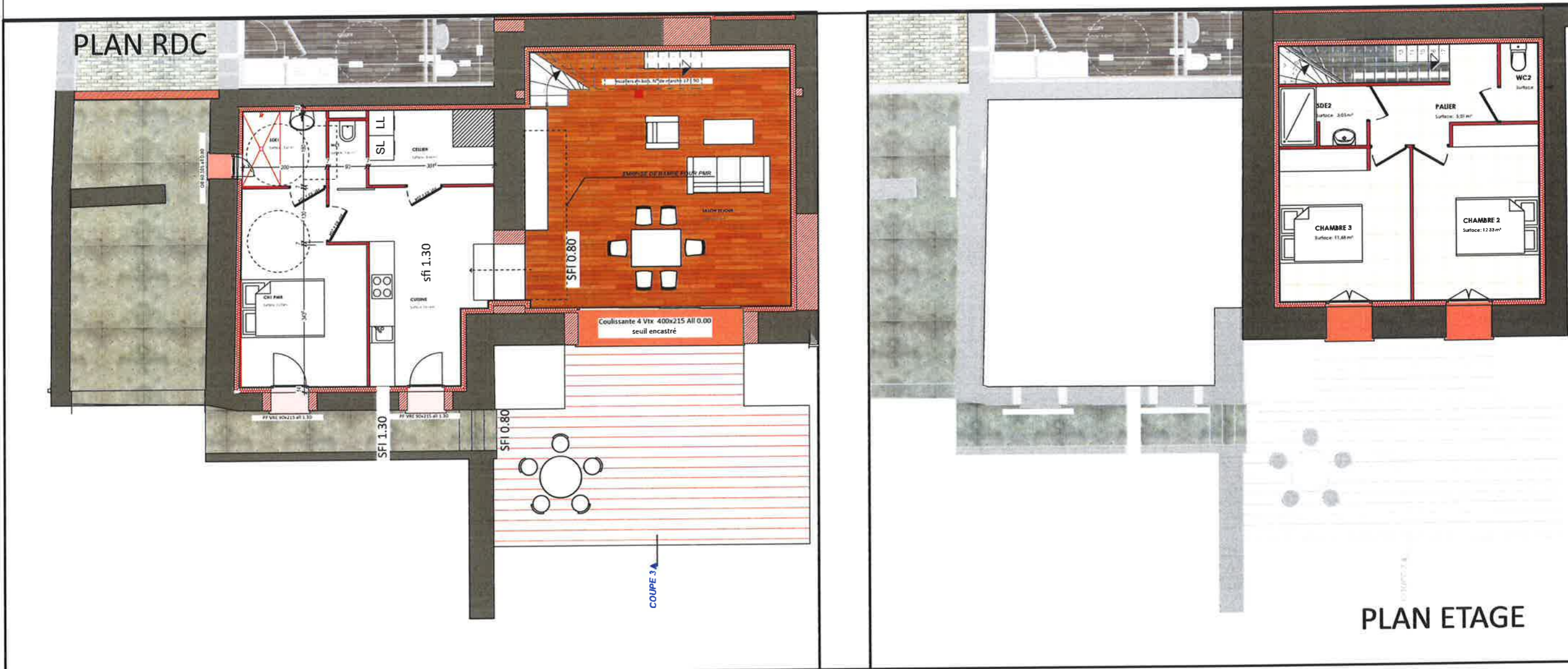

SH LOG 4	
CELLIER	5,44
CH1 PMR	33,23
CHAMBRE 2	12,33
CHAMBRE 3	11,68
CUISINE	14,14
PALIER	5,01
SALON SEJOUR	39,41
SDE1	3,61
SDE2	3,05
WC1	1,62
WC2	1,70
111,22 m²	



atic-architectes
 Agence de Versailles
 14 bis boulevard du Roi
 78000 Versailles
 Tél. 01 39 20 88 40
 versailles@atic-architectes.com

Agence de Nantes
 14 rue Racine
 44000 Nantes
 Tél. 02 41 65 31 22
 nantes@atic-architectes.com

Bureaux administratifs
 1 square d'Italie
 Parc d'activité du Val de Moine
 Saint-Germain-sur-Molme
 49230 Sévremoine

DIVIPRO
 Maitres d'ouvrage: DIVIPRO TRANASAC
 Adresse du chantier: Lieu-dit : "La Robardière" 44120 VERTOU
 Réf cadastrale: SECTION CW
 SOUS RESERVE ETUDE BETON

PLAN VENTE LOGEMENT 4
 ECH: 1:100,
 INTITULE: projet de rénovation et d'extension de 4 logements INDIVIDUELS HABITATION PRINCIPALE

phase APS
 PIECE 01.22

lundi 12 août 2019 Nantes

www.atic-architectes.com
 ATIC ARCHITECTES
 Capital 30 000 euros
 SIRET 410 489 447 00020
 APE 7111Z
 ID TVA FR 03 410 489 447