



| SH LOG 3                    |       |
|-----------------------------|-------|
| CELLIER                     | 5,43  |
| CHAMBRE 3                   | 9,25  |
| CHAMBRE 2                   | 9,38  |
| CUISINE+SEJOUR              | 33,24 |
| PASSAGE + DRESSING          | 11,43 |
| SALON                       | 32,03 |
| SDE                         | 5,83  |
| SDE2                        | 7,06  |
| SUITE PARENTALE             | 10,70 |
| WC                          | 2,20  |
| WC2                         | 1,75  |
| <b>128,30 m<sup>2</sup></b> |       |

## PLAN RDC



## PLAN ETAGE

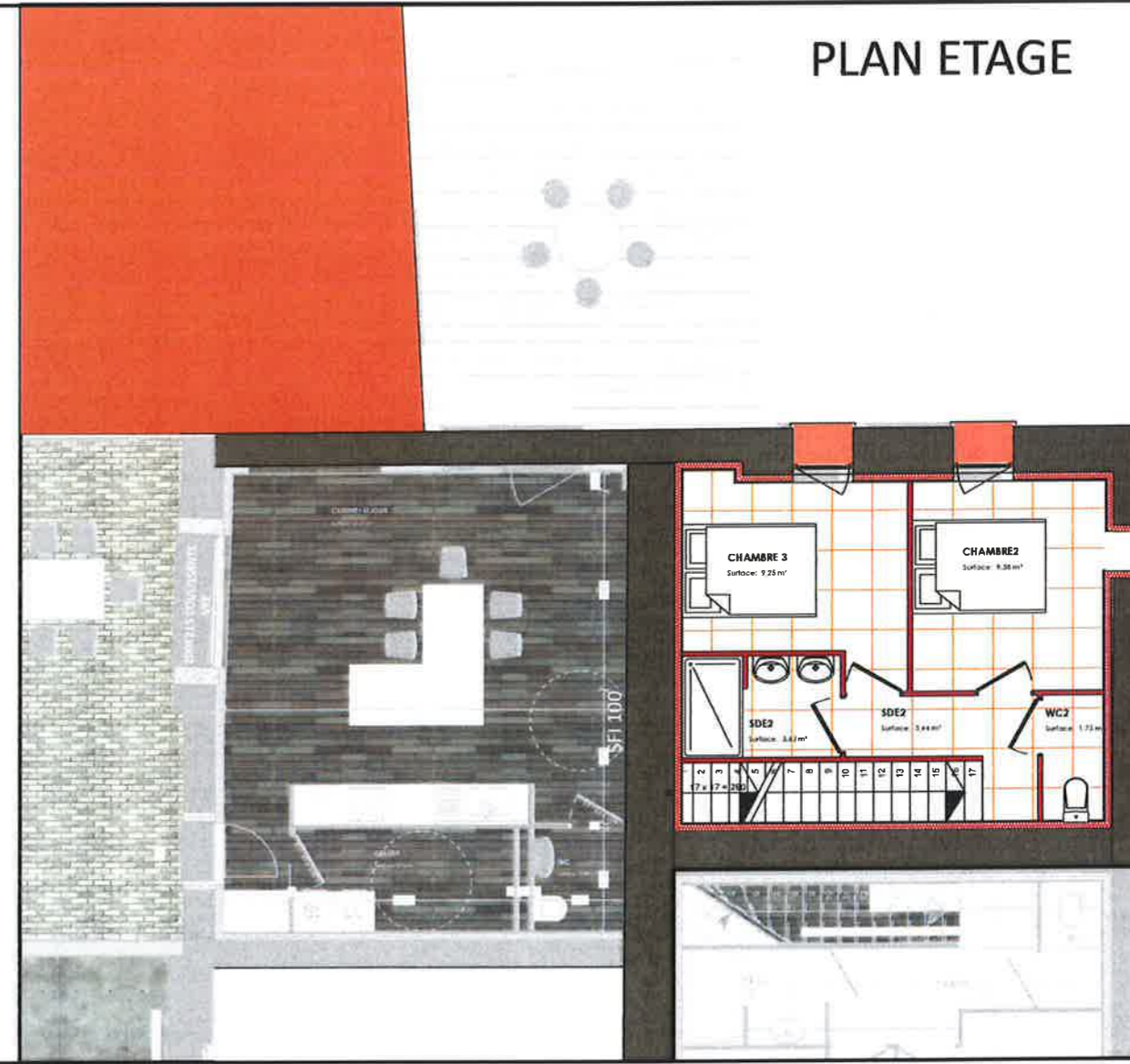

**Agence de Versailles**  
14 bis boulevard du Roi  
78000 Versailles  
Tél. 01 39 20 89 40  
versailles@atic-architectes.com

**Agence de Nantes**  
14 rue Racine  
44000 Nantes  
Tél. 02 41 65 31 22  
nantes@atic-architectes.com

**Bureaux administratifs**  
1 square d'Italie  
Pôle d'activité du Val de Moine  
Saint-Germain-sur-Moine  
49230 Sévremoine



Maitres d'ouvrage: DIVIPRO TRANASAC  
Adresse du chantier: Lieu-dit : "La Robardière" 44120 VERTOU  
Réf cadastrale: SECTION CW  
SOUS RESERVE ETUDE BETON

## PLAN VENTE LOGEMENT 3

ECH: 1:100

INTITULE: projet de rénovation et d'extension de 4 logements INDIVIDUELS HABITATION PRINCIPALE

phase APS  
PIECE 01.21

lundi 12 août 2019 Nantes

www.atic-architectes.com

ATIC ARCHITECTES  
Capital 30 000 euros  
SIRET 410 489 447 00020  
APE 7111Z  
ID TVA FR 03 410 489 447