

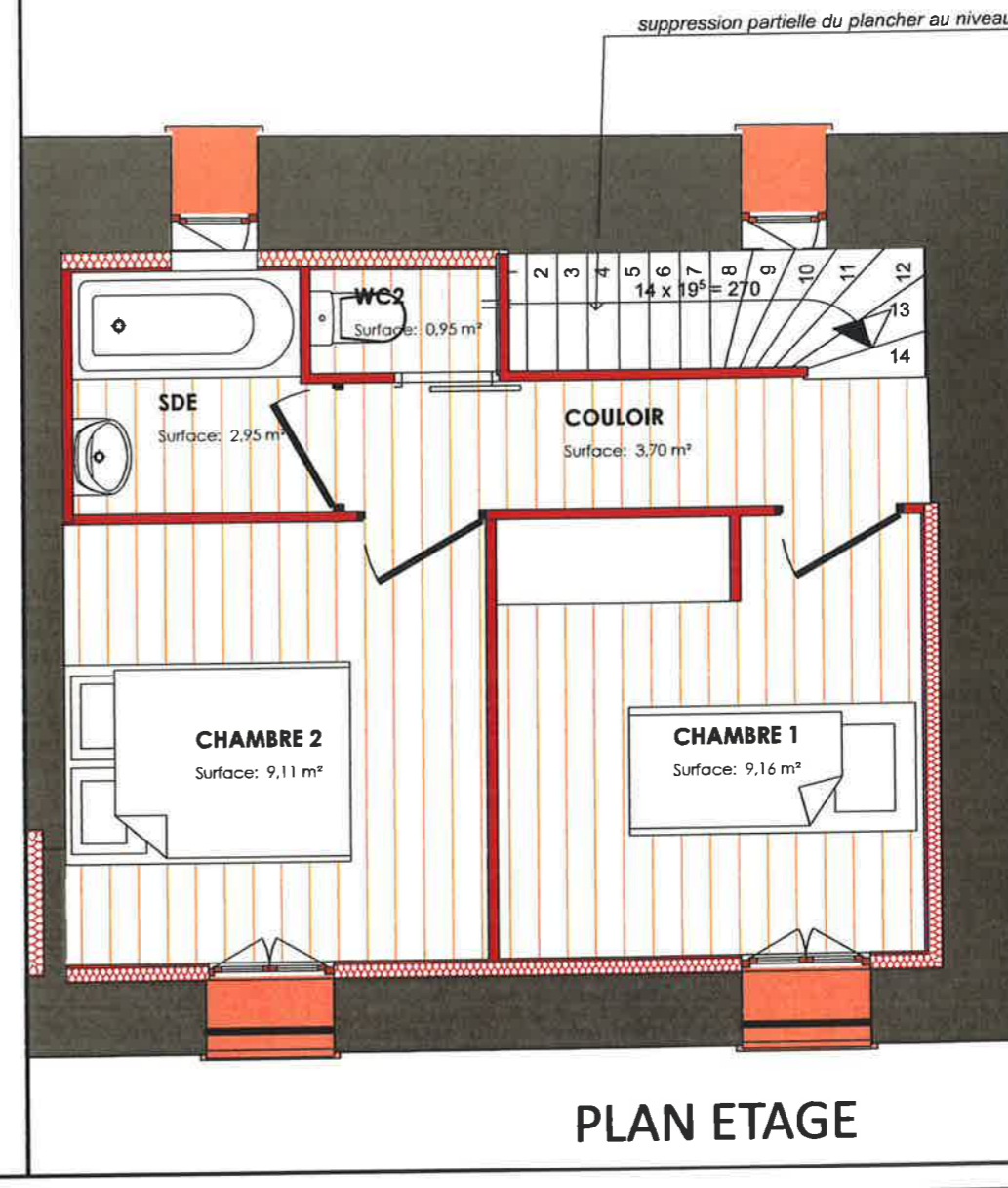

SH LOG1

CELLIER	3,37
CHAMBRE 1	9,16
CHAMBRE 2	9,11
COULOIR	3,70
PIECE DE VIE + CUISINE	23,62
SDE	2,95
WC1	1,21
WC2	0,95
54,07 m²	

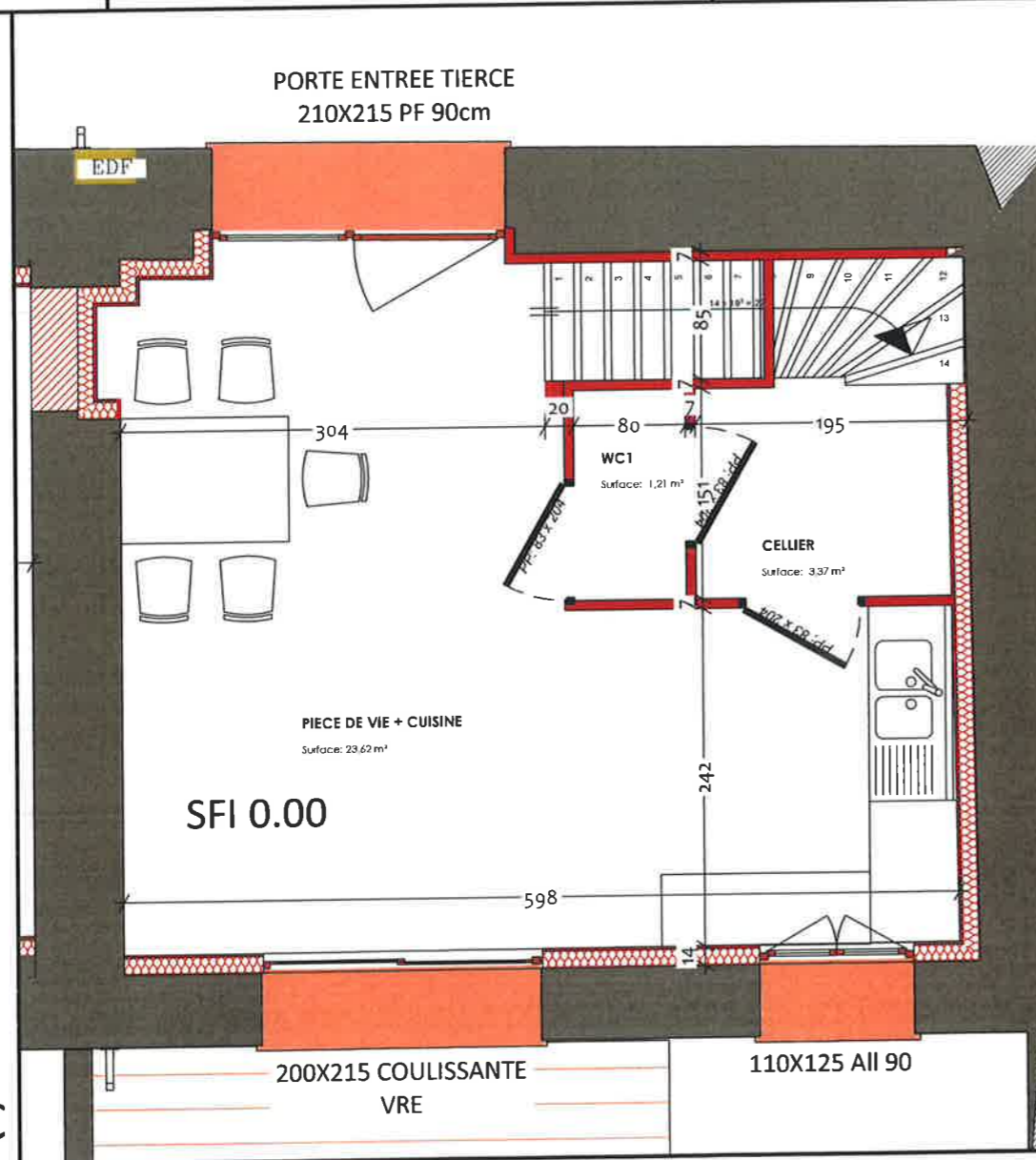

PLAN RDC

PLAN ETAGE



Agence de Versailles
14 bis boulevard du Roi
78000 Versailles
Tél. 01 39 20 88 40
versailles@atic-architectes.com

Agence de Nantes
14 rue Racine
44000 Nantes
Tél. 02 41 65 31 22
nantes@atic-architectes.com

Bureaux administratifs
1 square d'Isle
Parc d'activité du Val de Loire
Saint-Germain-sur-Moine
49230 Sévermeine



Maitres d'ouvrage: DIVIPRO TRANASAC
Adresse du chantier: Lieu-dit : "La Robardière" 44120 VERTOU
Réf cadastrale: SECTION CW
SOUS RESERVE ETUDE BETON

PLAN VENTE LOGEMENT 1

ECH: 1:50,
INTITULE: projet de rénovation et d'extension de 4 logements INDIVIDUELS HABITATION PRINCIPALE

phase APS
PIECE 01.19

lundi 12 août 2019 Nantes

www.atic-architectes.com
ATIC ARCHITECTES
Capital 30 000 euros
SIRET 410 489 447 00020
APE 7111Z
ID TVA FR 03 410 489 447